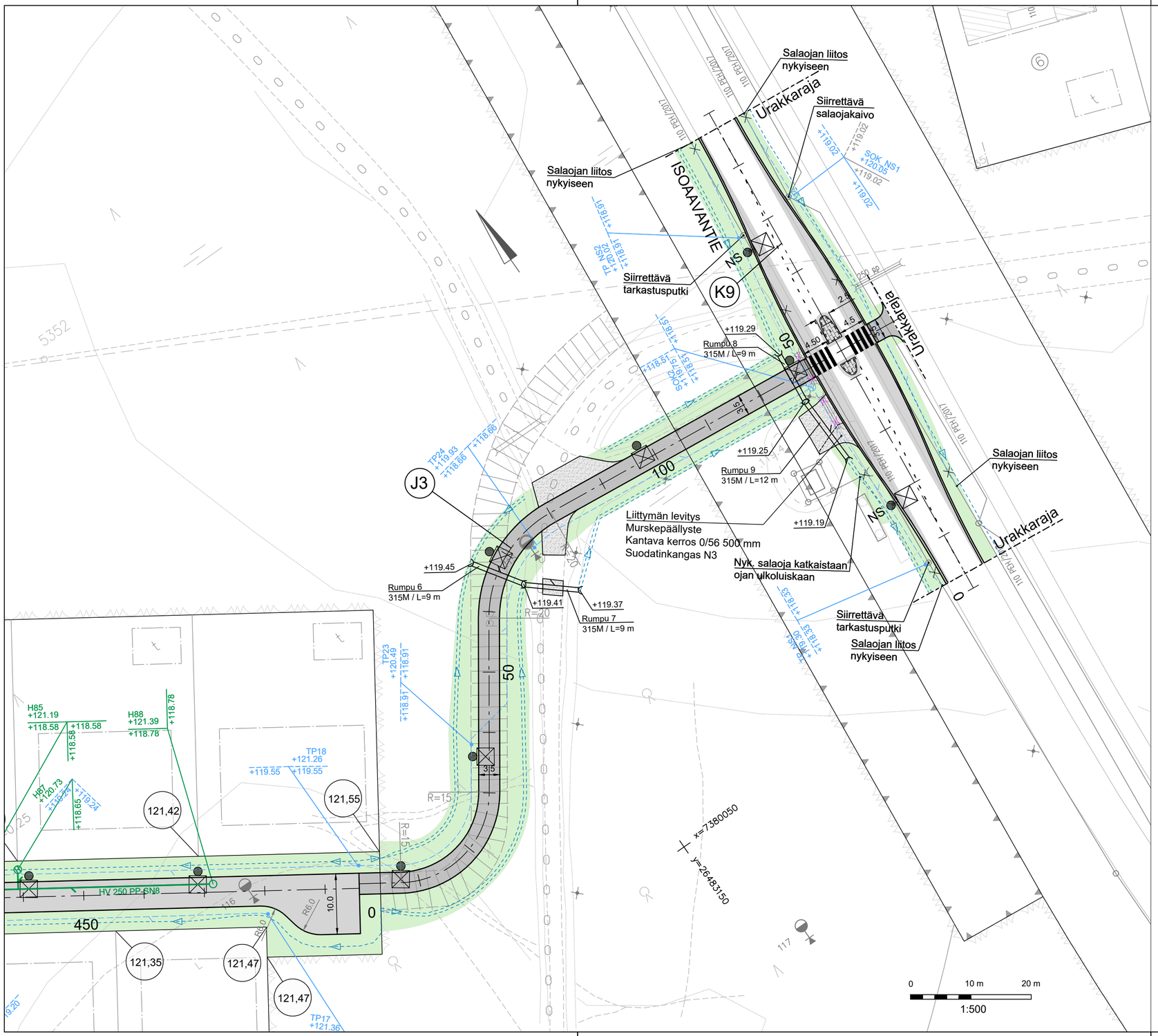

MERKINTÖJEN SELITYKSET

- Ajorata, asfalttipäällyste
- Liittymä, murske
- Betonikivi
- Nurmi R4
- Sora- / kiviverhous
- Golf-kivi
- 128,78 — Tonttikorko (Tontin rajan suuntaisen kadun tasausviivan korkeus)
- Uusi hulevesiviemäri, tarkastuskaivo ja hulevesikaivo
- Uusi salaoja, salaojakaivo ja tarkastusputki
- Ojapainanne
- Uusi rumpu
- Poistettava rumpu
- Nykyinen rumpu
- Nykyinen valaisin
- Uusi LED-valaisin
- NS — Siirrettävä valaisin
- Nykyisen salaojaputken / -kaivon poisto

Merkki	Muutos		Pvm	Hyväksyjä	Päätös
Nähtävänä	Yhdyskuntasuunnittelun lautakunta	Pvm §	Kaupungininsinöörin päätös		Pvm §

Kaupunginosa/Kylä: 8/KARINRAKKA

Kohde: K9 Isoaavantie
J3 jkpp-väylä välillä Mesimarjankatu - Isoaavantien jkpp-väylä

Piirustuksen sisältö: ASEMAPIIRUSTUS

Mittakaava: 1:500

Piirustuslaji: KATUPIIRUSTUS

DESTIA
A COLAS COMPANY

ROVANIEMI
TEKNISET PALVELUT
YHDYSKUNTATEKNIIKKA
Mäntyvaarantie 2, Rovaniemi

Pvm	Suunn.	Pvm	Tark.
30.9.2025	Jokke Kelahaara	30.9.2025	Jari Kyrö
	Tark. Eerik Jarkko		Tark.

Koordinaattijärjestelmä	Korkeusjärjestelmä	Korvaa		Piirustusnumero
ETRS-Gk26	N2000	Korvattu	Säilytys	8382 A - 222